GRUNDRISS ERDGESCHOSS

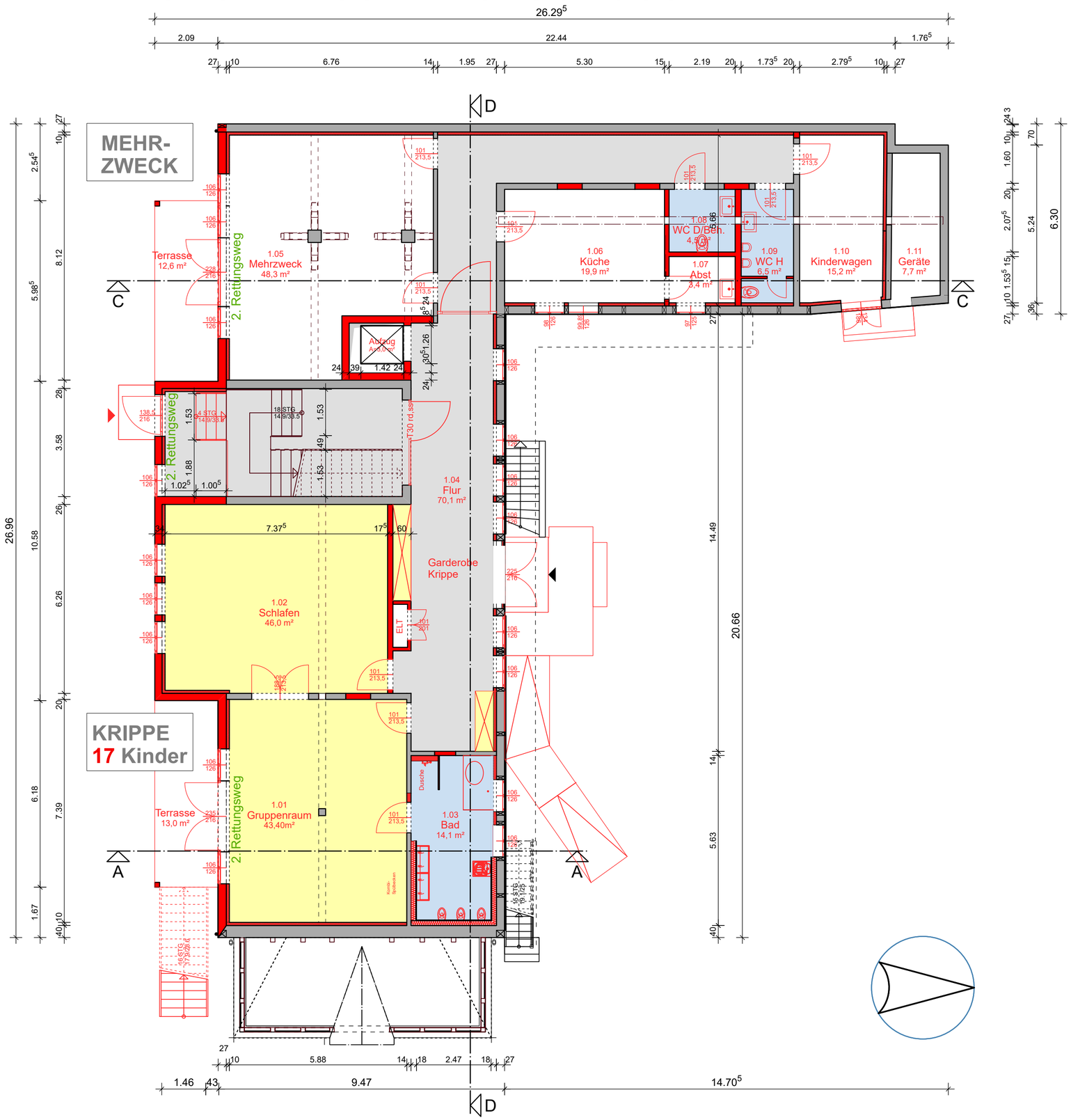

LAGEPLAN

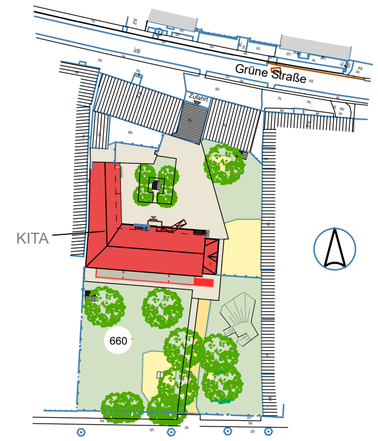

KINDERKRIPPE

KINDERGARTEN

VERKEHRSFLÄCHEN

SANITÄREINRICHTUNGEN

ALLGEMEIN

BESTAND

ABBRUCH

NEU

GRUNDLAGE DER ZEICHNUNGEN SIND DIE PLÄNE VOM MAI 1999, VERWALTUNGSGEMEINSCHAFT HAMERSLEBEN.

BAUVORHABEN:

SANIERUNG DER KITA WULFERSTEDT

GRÜNE STRASSE 66, 39393 AM GROSSEN BRUCH

BAUHERR:

VERBANDSGEMEINDE WESTLICHE BÖRDE

Bauverwaltung
MARKTSTRASSE 7
39397 GRÖNINGEN

ARCHITEKT:

ARCHITEKTURBÜRO
JÖRG GARDZELLA
KIRCHSTRASSE 2
38822 GROSS QUENSTEDT
TEL.: 039424 / 942-0, FAX: -/ 942-19

PLAN: **Genehmigungsplanung**
Grundriss Erdgeschoss

MASSSTAB: 1:100	DATUM: 07.06.2024	NR.: GP GR EG

DER BAUHERR:

DER ARCHITEKT: