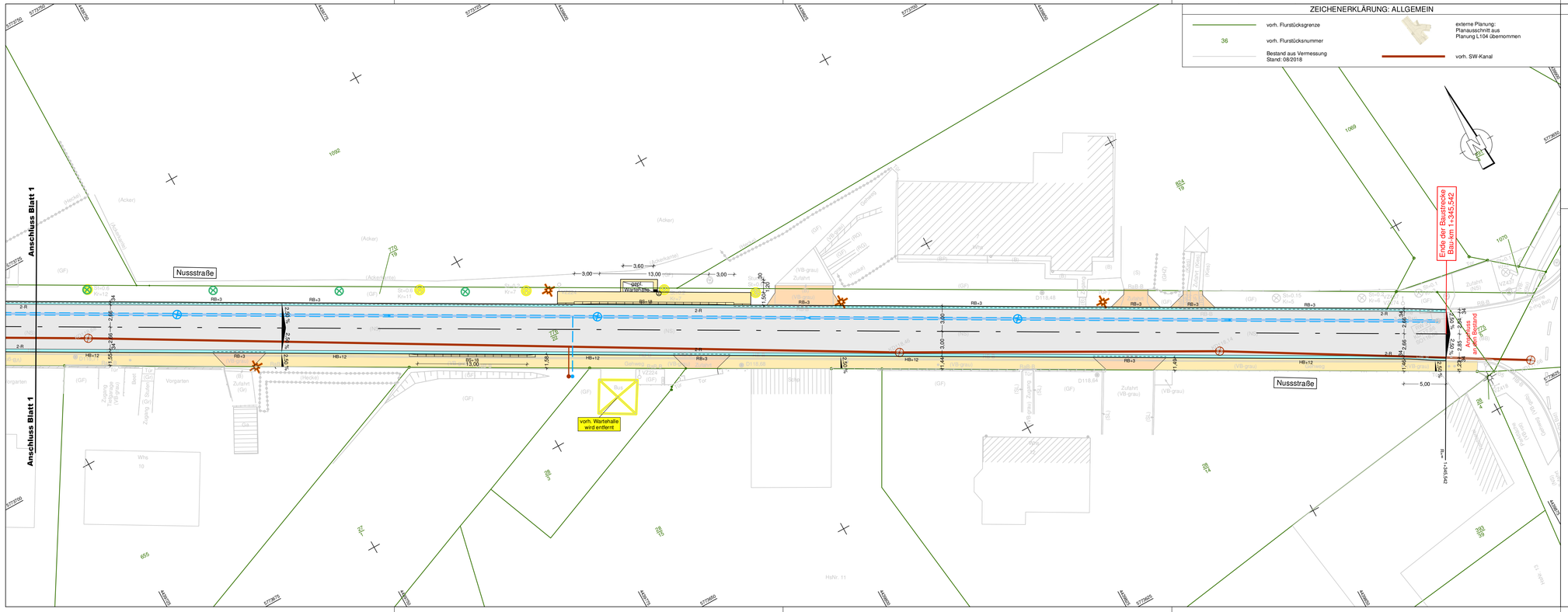

ZEICHENERKLÄRUNG: ALLGEMEIN

- vorh. Flurstücksgrenze
- 36 — vorh. Flurstücksnummer
- Bestand aus Vermessung Stand: 08/2018
- externe Planung: Planausschnitt aus Planung L104 übernommen
- vorh. SW-Kanal

ZEICHENERKLÄRUNG: PLANUNG

- gepl. Fahrbahn mit Asphaltdecke
- gepl. Zufahrten der Grundstücke mit Natursteinpflaster aus Straße
- 2-R — geplante 2-reihige Rinne, Betonsteinpflaster 16/ 16 - 24 / 14 cm
- RB+3 / RB+2 — gepl. Betonstein - Rundbord R 15/22/100 cm, Bordhöhe 3 cm: Zufahrten und nördl. Seite Bordhöhe 2 cm: Straßenquerungen
- gepl. RW-Kanal
- gepl. Ersatzpflanzung Nussbaum
- vorh. Straßenbeleuchtung verbleibt im Bestand
- gepl. Gehweg mit Betonsteinpflaster gelb
- vorh. Grünfläche anpassen
- HB+12 / HB+15 — gepl. Betonstein - Hochbord H 15/30/100 cm, Bordhöhe 12 cm / 15 cm
- RB+18 — gepl. Bussonderbord mit Übergangsstein Bordhöhe 18 cm
- gepl. RW-Hausanschluss
- gepl. SW-Hausanschluss
- gepl. Fällung der Bäume vor Maßnahmenbeginn durch Gemeinde

1 | 2

VORPLANUNG

Nr.	Art der Änderung	Datum	Name

C:\CARD_Projekte\CARD84\2018_114\VP_U1_Lageplan_BI2.PLT 25.03.19 BU

Gemeinde Ausleben

vertreten durch die Verbandsgemeinde Westliche Börde
Marktstraße 7, 39397 Gröningen
Tel.: (039403) 91145, Fax: (039403) 216

Ausleben - Ottleben
Grundhafter Straßenausbau Nussstraße

Lageplan

Maßstab: 1:250	Blattgröße: 95,0 x 29,7 cm	Proj-Nr M+P: 2018_114	Lage-/Höhenbezug: LS 150 / HS 160

überprüft:
Verwaltungsgemeinschaft Westliche Börde, Bauamt
Gröningen, den .....
im Auftrag : .....

aufgestellt:
morszeck+partner INGENIEURE GMBH
Grüperstraße 88, 38823 Halberstadt
Tel. 03941/6812-0 Fax 6812-66
email: info@morszeck-partner.de

genehmigt:
Gemeinde Ausleben
Ausleben - Ottleben, den .....
im Auftrag : .....

	Datum	Name
bearbeitet:	03/2019	Kochan
gezeichnet:	03/2019	Kochan
geprüft:	03/2019	Writte

Unterlage:	Blatt:	Ausfertigung:
1	2	