

Legende:

- Neubau
- Abbruch
- Grundstücksgrenze
- Abstandsflächen

Abstandsflächen:
 $7,54^5 \times 0,4 = 3,02 \text{ m}$

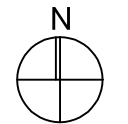

BAUVORHABEN: Neubau Grundschule Hamersleben			
Architekt	Architekturbüro Jörg Gardzella Kirchstraße 2 38822 Groß Querstedt Tel.: 039424 / 942-11 Fax: 039424 / 942-19	Bauherr	589 - Verbandsgemeinde Westliche Börde Marktstraße 7, 39397 Gröningen
DER BAUHERR:		Plannummer	4-0-001
DER ARCHITEKT:		Planinhalt	Lageplan Abstandsflächen
		Plangröße	A3
Stempel, Unterschrift		Name	Datum
		gezeichnet	gerlach
		geprüft	15.02.2022
Stempel, Unterschrift		freigegeben	1:500